
校園民歌晚會








李潤田紀念中學


CONCERT


東華三院第二中學




東華


SSWSG


青院三









盡展潛能篇

「天生我才必有用」，我們相信每人皆有不同才能。只要全情投入，抓住機會，發掘自己的閃光點，大家都可以活得多姿多彩！











知識就是力量

中國語文教育

本科旨在培養學生閱讀、寫作、聆聽、說話和思維等語文能力，提高學習中國語文的興趣，並使學生有繼續進修語文的自學能力。另外，本科著重推廣閱讀、語文和文化知識輸入及趣味學習，多舉辦相關活動以鞏固學生的語文基礎和培育學生學習中文的興趣。

文化周



文化周折子戲表演



文化周攤位遊戲



文化專題分享



學生製作專題展板



撕藝工作坊



文化周變臉表演

中文集誦



中文集誦比賽

閱讀推廣



字遊香港文化講座



游欣妮作家講座



課後讀書會



龍應台《地久天長》讀書會



中文閱讀嘉年華



高中校長書房

多元活動



新詩創作班





揮春書法比賽



中秋猜燈謎活動

知識就是力量

English Language Education



The English Panel strives to stretch the potential of every student with due emphasis on improving the quality of learning and teaching. We adopt a holistic and student-centred approach and provide students with an English-rich environment. Focus is placed on continual development of students' competence in reading, writing, speaking, listening and vocabulary building. The curriculum aids students in the development of fundamental generic skills, which is achieved through group work, graded tasks and projects. Throughout the years, our English teachers have been actively promoting learning through a wide variety of co-curricular as well as cross-curricular activities and English-related competitions.

Hong Kong Schools Speech Festival



First in Mixed Voice Choral Speaking



First in Solo Prose Reading

Overseas Study Tours



Study Tour to Australia



Study Tour to the UK

Inter-school Competitions



Third Prize in 'Speak Out—Act up!' Improvised Drama Competition



Champion in NET Section's Hands on Stage Puppetry Competition

Year-round Activities



English Fun Fair



Recording of an English Radio Programme - TEEN TIME



Learning English through Puppetry



Turkey Baking for Thanksgiving



English Café



Halloween Party



Writing Lucky Messages for Chinese New Year



Visit to Tai Kwun - Cross-curricular Activity



Phonic Class for Parents and Students



TWGHs Joint Secondary Schools Oxbridge English Camp



Language Arts - Watching Theatrical Performance



English Assembly

知識就是力量

數學教育

數學教育透過四個層次讓不同能力的學生進行學與教及自主學習。

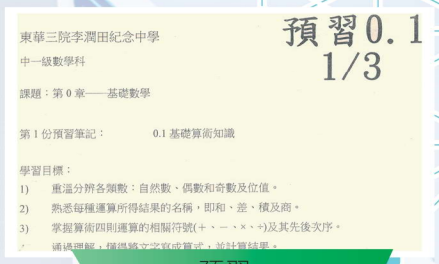
東華三院李潤田紀念中學
中一級數學科
課題：第 0 章——基礎數學
預習 0.1
1/3
第 1 份預習筆記：　0.1 基礎算術知識
學習目標：
1) 重溫分辨各類數：自然數、偶數和奇數及位值。
2) 熟悉每種運算所得結果的名稱，即和、差、積及商。
3) 掌握算術四則運算的相關符號(+、−、×、÷)及其先後次序。
4) 通過理解，積得將文字寫成算式，並計算結果。

預習

層次一：參與

在課堂內會對不同的數學概念進行課堂活動，而在課堂外亦需要進行課前預習及課後基礎鞏固練習，讓同學參與不同形式的學習活動，使同學對學科知識進行探究及鞏固。



課堂活動



早會分享

層次二：分享

透過不同形式的分享（例如：早會分享、閱讀分享、影片拍攝等）讓同學除了學習到學科的知識外，亦可以增加同學的自信心及獲得成功的經驗。

層次三：檢視

同學會透過不同的學習材料、老師的點評及試後的反思檢視不同階段的學習成果，從中可以尋找不足及維持良好的學習模式。

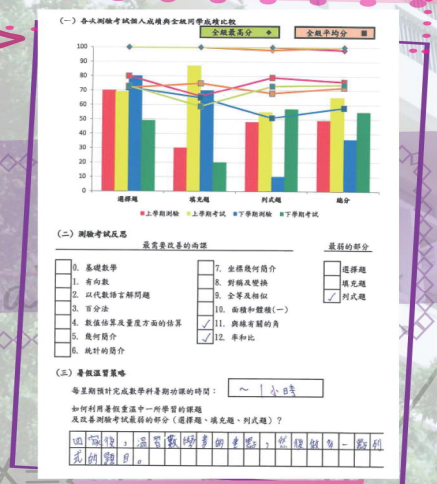

考試成績表現反思





層次四：體驗

讓同學組織不同的數學活動，以及參與不同比賽及專題研習，培養同學的分析力、組織力及創造力，從而使同學實踐所學。



暑期微積分班


中二級撳計算機比賽


中一級速算比賽


中三級數學遊蹤活動


中一生活體驗日



全港小學數學比賽頒獎禮學生司儀


舉辦全港小學數學比賽
安排同學擔任工作人員



粵港澳大灣區數學競賽


香港青少年數學精英選拔賽



培正數學邀請賽



參加香港數學競賽

知識就是力量

通識教育

高中通識教育培養同學的獨立學習能力和跨學科思考技能，同時提供豐富而多樣化的學習經歷，並用議題探究的學與教方法，鼓勵同學獨立學習以追求知識，並對新的事物持開放的態度。其中獨立專題探究正好體現自主學習，應用跨單元知識及能力完成報告。初中學習階段是裝備同學，具備學習高中通識教育所需要的基礎知識、態度和能力。



參觀立法會





參觀選舉事務處選舉資訊中心



周街行：探索本地文化的時代轉變問答比賽



參觀香港金融管理局資訊中心問答比賽



參觀港鐵學院



與青年同行「一帶一路交流計劃」



南韓軟實力文化考察



參觀 T • Park「源 • 區」環境教育中心



參觀西九茶館劇場



香港菁英會「國家改革開放新時代
香港青年的機遇、挑戰與責任」





「世界公民教育」計劃奪得「優異獎」



第一屆《一帶一路．與我何干》
中學校際綜合能力比賽獲二等獎

知識就是力量

$E=mc^2$

科學教育

科學教育培養學生對世界的好奇心，加強他們的科學思維。透過探究的過程，學生可明白科學的本質，並獲得所需的科學知識和技能，幫助他們評估科學和科技發展對社會的影響。此外，這些經驗可裝備學生，使他們能參與一些涉及科學的公眾討論，並成為科學和科技終身學習者。

透過科學活動，學生可培養對科學的興趣，從而積極及主動地學習科學，讓他們在不斷發展的社會中應對轉變與挑戰，並在現今科學和科技的世界作出貢獻。



同學跟隨工程師考察



一脈相承：製作出精美的葉脈書籤



「環保基金 x 海洋公園——生態普查在校園講座



生物學素養競賽——同學獲得一級榮譽



工程師學會到校舉辦講座



高中生物科郊外研習——考察淡水溪流生態系統



香港數理教育學會月度元素寫作比賽——同學獲二等獎



教育學院教授到校舉辦講座



醫者仁心－與高永文醫生對話」講座

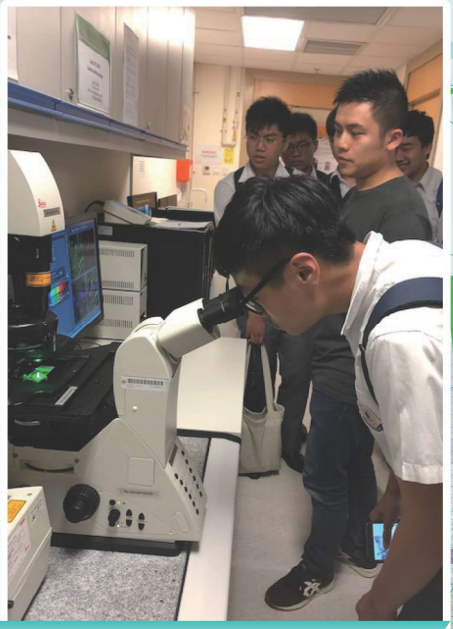

參觀香港理工大學生物科技實驗室



參觀馬鞍山濾水廠



參觀科學館



參觀香港濕地公園



參觀零碳天地

知識就是力量

科技教育及文化教育

科技教育學習領域旨在透過發展學生的科技能力、科技理解及科技覺知，來培養學生的科技素養，當中亦包括商業學習元素，讓學生從策略及管理層面掌握相關知識。

至於文化教育，校本的學習元素包括文化探究、環保生活、個人與家庭及社會責任；課程設計以跨學科的角度出發，內容涵蓋文化、生活應用、旅遊、歷史及環保等不同範疇。

本校科技教育及文化教育的學習領域，初中科目包括科技科、文化與生活科及普通電腦科；高中科目包括企業、會計與財務概論科及資訊及通訊科。同學可透過課堂知識、專題研習及參與校內及校外活動等，理論與實踐並重，鞏固及提升技能，拓闊視野。



全港中小學 MR STEMer microbit 編程大賽奪旗賽 —— 中學組 冠軍
搶包山賽 —— 中學組 亞軍



全港中小學 MR STEMer (Micro:bit) 編程大賽
極速解難賽中學組 (進階) 一等獎



創意編程設計大賽 Coding 體驗日



網龍 VR_AR 體驗工作坊



中一親子活動 : 樹莓派單板電腦、編程、鐳射切割及專題習作工作坊



樹莓派電腦領袖訓練及獎勵計劃結業禮



香港會計師公會會計及商業個案比賽賽前講座



香港會計師公會——會計及商業管理個案比賽良好表現隊伍獎



柴灣香港專業教育學院 會計軟件工作坊



創意年宵 @ 灣仔



出席香港理工大學及香港專上學院企會財講座



同學與他的四足燈台



青年科技習作比賽
二等獎



長者學堂製作立體全息投影



四足燈台製作



製作兩足相撲機械人



模型飛船創作大賽



製作旋轉音樂盒

知識就是力量

體育與藝術教育

本校著重全人教育，藝術教育與體育實屬重要一環，讓同學發揮其潛能，使他們能建立健康的生活模式，保持身心健康，以及持之以恆的良好學習態度，並培養對體藝活動的興趣和鑑賞能力。

而本院亦為有潛質的同學提供支持及獎勵計劃，當中包括器具及海外比賽津貼，協助同學發展一技之長。



東聯男子高級組


東華三院慈善障礙賽



東華慈善保齡球大賽


東華三院聯校 5 人足球比賽


中學校際籃球賽

視藝作品遍校園


參觀敦煌莫高窟藝術館


組員齊心合力創作一件藝術品



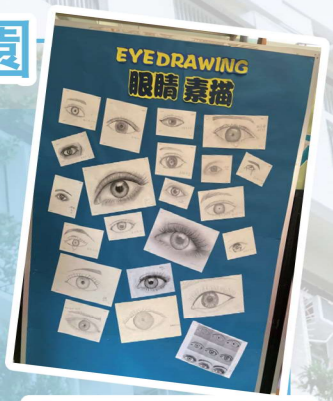


當代實驗水墨工作坊



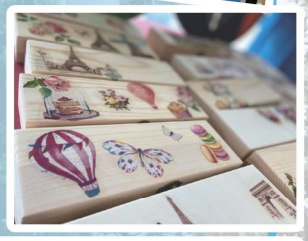





參加第四屆香港敲擊樂大賽



管樂團於東華三院活動表演



香港花卉展——表演嘉賓


校際音樂節—中音色士風獨奏冠軍

中一音樂全接觸

樂器小組：

- 聲樂
- 長笛
- 夏威夷小結他
- 木管（單簧管）
- 敲擊
- 色士風
- 銅管（小號及長號）













中二藝術顯才能

藝術小組：

- 中文演說及戲劇
- 結他
- 非洲鼓
- 雜耍
- 戲劇多面睇







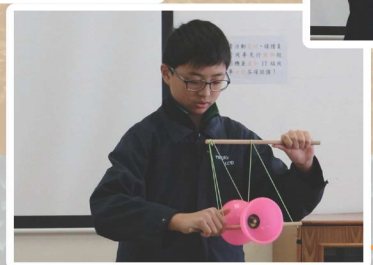

知識就是力量

個人、社會及人文學科

我校個人、社會及人文學科致力於幫助學生加深對自己、國家和世界的了解，同時亦在六年的中學生活中，令學生成為一個有自信、具識見及負責任的人。日後能為家庭、社區、國家及世界的福祉作出貢獻。

有見及此，在人文學科的課程中，老師除了教育學科知識外，更滲入了價值教育，通過學科知識為學生建立一個正向的價值觀，確立正確的人格，以及培訓學生各方面的能力。課堂上的小組討論，不單可刺激學生的思維，更能促進學生個人與群性發展。另外，老師亦在正規課堂外組織不同的活動，例如：參觀、參與公開比賽、交流團等，以鞏固課堂所學。在林林總總的活動中，學生可走出課室，活用課本中所學習到的知識，知行合一，提升學習效能。



新創建集團
〈青年地質保育大使培訓計劃〉
星級青年導賞員



高中地理科實地考察



「細看社區歷史　構建『你』想灣仔」
地區發展創作比賽



我們的社區實地考察



香港中學閃遊大灣區計劃廣州先導團
（城規館）



參觀美荷樓



迪士尼款客服務工作坊



參觀國泰城



參觀漫畫星光大道



大澳考察



大埔文化考察



參觀「奢華世代：從亞述到亞歷山大」巡展



參觀怡和午炮及了解銅鑼灣海岸線歷史



參觀大館



參觀東華義莊



魔鬼山要塞考察





佛山新會的城鄉建設及發展之旅

天生我才

中文學會



中國文化周



齊來寫揮春比賽



中秋猜燈謎遊戲

English Society

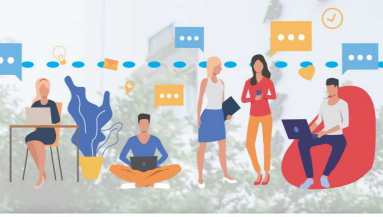



Game stalls for P.6 Orientation Day



Scrabble Competition



Inter-house English Quiz

數學學會



數學遊蹤



舉辦活動予小學同學

辯論學會



友校三角賽

環保學會



齊惜福——種植班





一人一花種植活動

美術學會



皮革工作坊



手繪和氏燈罩紮作工作坊

舞蹈學會





參與「民族萬花筒」舞蹈表演

劇社





參與學校戲劇節演出，劇目為「新七十二家房客」

天生我才

橋棋學會



卡牌比賽

校園電視台





校園電視台受訓日

攝影學會



學習運用腳架



山野攝影實習

管樂團



畢業禮表演

合唱團



校際音樂節表演

Jesus Chats



午間小聚



繽紛復活蛋表心意

圖書館管理員小組



圖書館舉辦中英文圖書展銷會



圖書館助理員會攤位遊戲

義工隊



參與義工服務的同學與師姐老師合照



義工同學與幼稚園老師一同負責輕黏土攤位

少年警訊



參觀消防局



到惜食堂參與義工服務

街跑小組



少年街跑小組活動——由學校跑去大球場



女童軍



陸運會獎品組



水運會儀仗

海童軍

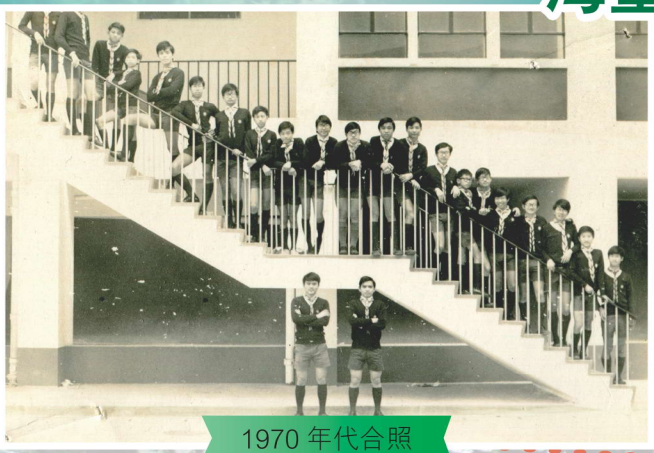

1970 年代合照



2019 年童軍宣誓典禮

香港青年獎勵計劃 (AYP)







野外鍛鍊科遠足及野營

籃球學會



男丙籃球隊於學界十六強比賽

足球學會



男甲足球隊

乒乓球學會



男甲乒乓球隊



排球學會練習

排球學會



女甲學界比賽

游泳學會



游泳學會星期六練習

田徑學會



男子田徑隊



女子接力隊

明日領袖

潤田大使培育計劃旨在透過多元化的活動平台及社區資源，有系統地從不同層面提升學生的自信心，啟發他們的潛能。 是項計劃亦幫助同學發掘興趣，規劃生涯。活動由高年級帶領低年級同學，以達致承傳之效。

M & M Programme



Happy mentors and mentees



F.4 mentors tutoring F.1 mentees

Reading Buddies



F.3 and F.5 students guiding F.1 students to read



F.1, 3 and 5 students sharing their stories

Teens 健腔大使



「Teens 健腔獎勵計劃」早會推廣



牙科治療師到校為健腔先鋒進行活動後檢討

市區重建局 X 東華三院青年領袖計劃



義工服務日



領袖訓練工作坊

健康校園大使



健康校園計劃至 Smart 多面睇



健康校園大使非凡 SUN 體驗歷奇訓練

有機大使培訓計劃



到有機農場實習



同學們積極參與有機耕種

音樂大使



惜福大使



校園齊惜福活動



參與社區廚房食物製作

明日領袖

視藝達人



參觀莫奈作品展



參加花卉展覽學童繪畫比賽

無煙大使



早會短講——電子煙的禍害



校內展板——宣揚無煙訊息

潤田 iTeen 領袖



於廉政公署參觀中分享



iTeen 領袖培訓工作坊

旅遊事務署香港青年大使



旅遊事務署香港青年大使

潤田朋輩輔導大使





學校惜花護花大使



小種子發芽成長



綠化大使，功不可沒

潤田關愛大使



「活出彩虹：伴你同行」
生命教育體驗活動



「懇親送花顯謝恩」
準備活動

積極人生大使

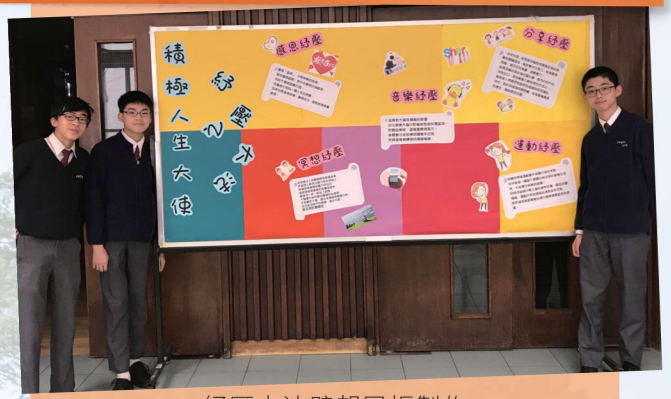

紓壓大法壁報展板製作



紓壓會——冥想紓壓工作坊

課外活動大使



協助四社 UNO 層層疊比賽計分



四社氛 Fun 分比賽
進行賽前測試

引以為榮

學生成就 2016 - 2017

類別	比賽名稱	獎項詳情	得獎學生
獎學金	東華三院謝婉雯醫生紀念獎學金		劉芷霖 6A
	東華三院 KMO 獎學金 (服務成就)		鍾欣廷 6B
	東華三院李潤田紀念中學三十周年校慶獎學金	初中組第一名	劉愷霖 3A
		初中組第二名	葉天佑 2A
		初中組第三名	吳依霖 2A
		高中組第一名	吳祉建 5A
		高中組第二名	黃凰楣 4A
		高中組第三名	洪映雪 5C
	東華三院李潤田紀念中學林美玲紀念獎學金		嚴潔貽 4A、吳祉建 5A
	東華三院李潤田紀念中學陳書賢獎學金		黃凰楣 4A、丁心怡 4B
	東華三院李潤田紀念中學傑出運動領袖獎學金		溫竣皓 4A、林思雯 4D
	東華三院體藝精英學生支援計劃		杜雋泓 3C、呂珠樂 4D、 李曉晴 5A、鄭瑋昊 5C、SINGH ROHINJOT 5C、李思穎 6A、楊滿旭 6C
	東華三院李潤田紀念中學校友會陳燕妍老師紀念獎學金	中一級第一名	陳天丞 1B
		中一級第二名	林煒晴 1B
		中一級第三名	陳可盈 1B
		中二級第一名	姚琳亞 2A
		中二級第二名	吳依霖 2A
		中二級第三名	文駿熙 2A
		中三級第一名	何雨桐 3A
		中三級第二名	姜芷蕎 3A
		中三級第三名	劉愷霖 3A
		中四級第一名	黃凰楣 4A
		中四級第二名	李翠萍 4B
		中四級第三名	李煒潼 4C
		中五級第一名	程思蔚 5A
		中五級第二名	李曉晴 5A
		中五級第三名	施穎旎 5A
		中六級第一名	李思穎 6A
		中六級第二名	黃　平 6C
		中六級第三名	陳政堯 6A
	東華三院李潤田紀念中學校友會胡國星校長全人教育獎學金	初中組第一名	葉天佑 2A
		初中組第二名	陳嘉瑩 1A
		初中組第三名	吳依霖 3A
		初中組優異獎	姚琳亞 2A、何曜鋒 2A、楊豐源 3B
		高中組第一名	李曉晴 5A
		高中組第二名	許正傑 4A
		高中組第三名	翁芷瑤 4A
		高中組優異獎	黃凰楣 4A、吳祉建 5A、林婉靖 5A、羅啟逸 6D



「今日公益、明日領袖」計劃
傑出社會服務獎



香港會計師公會「會計及商業管理個案比賽」
中學組優異隊伍

學生成就 2016 - 2017

類別	比賽名稱	獎項詳情	得獎學生
獎學金	東華三院李潤田紀念中學家長教師會獎學金		王天聰 6A、陳政堯 6A、劉芷霖 6A、傅靖貽 6A、畢崇政 6A、許美瑩 6A
	尤德爵士紀念基金高中學生獎		李思穎 6A、馮善煒 6C
	2016 年香港島傑出學生選舉	傑出學生獎初中組	何曜峰 2A
		傑出學生獎高中組	許美瑩 6A
	扶貧委員會明日之星上游獎學金		黃世國 4A、黃凰楣 4A、李思穎 6A
	香港會計師公會獎學金	中學組獎學金	洪菘倫 5A
	青苗學界進步獎		嚴亮喬 1A、傅珉健 1B、謝嘉雯 1C、謝浩言 1D、莫鈞荃 2A、施靜茹 2B、羅心彥 2C、溫善彤 2D、房嘉禧 3A、伍冠衡 3B、譚輝豪 3C、戴卓穎 3D、張鑫怡 4A、李謹輝 4B、陳永豪 4C、梁偉軒 4D、陳可霖 5A、林思珩 5B、宋恪言 5C、張浚銨 5D
學校朗誦節	第六十八屆香港學校朗誦節	中文朗誦：個人 / 二人項目 優良 14 名；良好 3 名 集誦項目 中三及中四男女粵語散文集誦優良成績	
		中三、四年級粵語二人獨誦亞軍	莊雅淇 3B、白文康 3B
		中一男子粵語詩詞獨誦季軍	區柏生 1A
		中三男子粵語詩詞獨誦季軍	黃子虞 3A
		英文朗誦：個人項目 榮譽 1 名；優良 55 名；良好 8 名 公開演講 (三人項目) 優良 12 隊；良好 3 隊 集誦項目 中一及中二男女英語詩詞集誦獲冠軍 (榮譽獎) — 香港學校音樂及朗誦協會盃	
		中六男子英語散文獨誦冠軍 (榮譽獎)	王天聰 6A
		中六男子英語散文獨誦亞軍	李育其 6B
		中四男子英語詩詞獨誦季軍	陳煜龍 4C
		中四至中六公開演講亞軍	程思蔚 5A、張悅 5A、鄭塏誼 5A
		中一至中三公開演講季軍	蔣睿 2A、劉子筠 2A、姚琳亞 2A
兩文三語	"Hands on Stage" - Puppetry Competition	冠軍	劉子筠 2A、張　昊 2A、余雅德 2A、鍾卓謙 2A、王劭燊 2A、李柏誼 2A



香港學校朗誦節
中一及中二男女英語詩詞集誦冠軍 (榮譽獎)



"Hands on Stage"—Puppetry Competition
冠軍

引以為榮

學生成就 2016 - 2017

類別	比賽名稱	獎項詳情	得獎學生
STEM	WRO 國際奧林匹克機械人競賽香港區選拔賽	常規賽初級組亞軍	黃世國 4A、陳雪欣 5A、程思蔚 5A
	香港中學生物奧林匹克比賽	二級榮譽	李育其 6B
		優異獎	吳祉建 5A
	第三十四屆香港數學競賽	幾何作圖比賽優異獎	黃凰楣 4A、許正傑 4A、蘇鎵濠 4A、丁心怡 4B
	香港理工大學高中數理比賽——生物科	優等獎	蘇鎵濠 4A、吳祉建 5A
	香港真光中學數學邀請賽	優異隊	王海琪 4A、翁芷瑤 4A、吳鳳儀 4A、丁心怡 4B
體育	中學校際田徑比賽	男子甲組鐵餅冠軍	馮鍵謙 6C
		男子乙組 4X100 米冠軍	阮澤輝 3A、梁永暉 3B、溫竣皓 4A、呂珠樂 4D
		男子乙組 100 米及 200 米冠軍	呂珠樂 4D
		男子甲組鐵餅亞軍	李華 5A
		男子乙組鐵餅亞軍	楊浩添 2D
		男子乙組團體殿軍	
	The 15th Intercontinental Taekwondo Championships 2016	男子搏擊 (68 公斤組別) 銅獎	杜雋泓 3C
	2017 Jeonju Open International Taekwondo Championship	青年組品勢第三名	杜雋泓 3C
	屈臣氏集團香港學生運動員獎	香港學生運動員獎	呂珠樂 4D
	南華體育會暑期青少年田徑訓練	男子甲組鉛球冠軍	李　華 5A
		男子甲組跳遠冠軍	方焯希 5B
		男子甲組鉛球亞軍	楊浩添 3D
		男子甲組鐵餅亞軍	李華 5A
		男子甲組 110 米欄季軍	陳家樑 2D
	中學校際乒乓球比賽	第三組 (港島) 女子乙組團體季軍	
	啟基學校 (港島) 陸運會友校接力邀請賽	女子組 4 × 100 米接力亞軍	謝嘉雯 1A、葉凱韻 4A 羅穎筠 4A、吳鳳儀 4A
	蘇浙公學家長教師會足球邀請賽	男甲團體季軍	
		男乙團體季軍	
		男丙團體季軍	
	第八屆學界龍舟錦標賽	小龍男子組銀碟賽亞軍	葉　朗 3A、譚仲軒 3A、戴文俊 3B、伍冠衡 3C、吳澤權 3D、謝日稀 4A、黃晉彪 4C、呂珠樂 4D、楊溢康 4D、朱軒永 4D、羅浩心 4D
		小龍男子組銀碟賽優異獎	楊浩添 2D、房嘉禧 3A、馮浩然 3A、陳謙泰 3B、葉劍生 3D、黃世國 4A、方焯希 4B、高樂天 4C、何朗東 5D
戲劇	香港學校戲劇節 2016-2017	傑出演員獎	張起磊 4A、陳炯龍 5A、張慧雅 5B
		傑出舞台效果獎	何曜鋒 2A、徐晉禧 3C、甄澤峰 4D、梁子文 5B、陳偉豪 5B、徐鳳霞 5C、王子聰 5D
		傑出合作獎	黃敬軒 1A、葉天佑 2A、尤雅怡 2A、謝希宜 2A、張婕晞 2A、王子琳 2A、何曜鋒 2A、謝蔚藍 2B、蘇曉齊 2D、陳　皓 3A、吳善智 3B、鍾迪堃 3B、陳兆燁 3B、李駿亨 3C、徐晉禧 3C、張起磊 4A、黃祉晴 4A、賀嘉瑤 4B、林欣瑩 4C、傅偉強 4C、甄澤峰 4D、陳炯龍 5A、張慧雅 5B、梁子文 5B、陳偉豪 5B、蔡嘉穎 5C、徐鳳霞 5C、王子聰 5D



香港學校戲劇節獲多個合作獎項



第三十屆葵青區舞蹈大賽青年組中國舞金獎

學生成就 2016 - 2017

類別	比賽名稱	獎項詳情	得獎學生
舞蹈	第五十三屆學校舞蹈節	中國舞組甲等獎	甘凱瀅 1C、劉書婕 1B、莊樂兒 1B、林芷穎 1C、林煒晴 1B、尤雅怡 2A、周殷彤 2A、羅靜怡 5D
	第三十屆葵青區舞蹈大賽	青年組中國舞金獎	
	第三屆舞聯盃舞蹈比賽	青少年群舞組金獎	
	第九屆香江盃國際藝術節	青少年群舞組榮譽金獎	
	第四十五屆全港公開舞蹈比賽	東方群舞組金獎	
美術	第四十一屆全港青年學藝比賽 (西畫組)	西畫組冠軍	李思穎 6A
	教藝兩全 : 師生視藝展	師生互動創作優秀獎	
	第三十五屆香港數學競賽海報設計比賽	十優設計	許曉婷 2B
	「戒煙招式」插圖設計比賽	優異獎	李曉晴 5A、徐鳳霞 5C
	全港青少年繪畫日 2017	灣仔區優異獎	李思穎 6A
音樂	第六十九屆香港學校音樂節	中音薩克斯管獨奏項目 (中學初級組) 冠軍	蘇曉齊 2D
		中學女聲合唱外語歌曲組——第二組別中級組良好獎	
公民教育 社會服務	義工服務嘉許計劃	18 名同學獲「嘉許金狀」 51 名同學獲「嘉許銀狀」 39 名同學獲「嘉許銅狀」	
	廉政公署「高中 iTeen 領袖計劃」	金獎獎狀	羅頌然 4A、余兒鴻 4A、謝日稀 4A、甘海燕 4A、傅偉強 4C、陳詠珊 5B
	新界校長會及教育局「今日公益、明日領袖」社會服務計劃	傑出社會服務獎	許正傑 4A、王海淇 4A、黃世國 4A、林顯烈 4B、陳煜龍 4C
	少年警訊 Project Youth C.A.N	最佳表現組別獎	李曉晴 5A、陳凱晴 5C、洪菽蔓 5C、洪映雪 5C、李嘉文 5D
其他	SR8 Checkpoint 挑戰比賽	亞軍	王海琪 4A、翁芷瑤 4A、嚴潔貽 4A、許澤鴻 4B、林顯烈 4B
	香港會計師公會「會計及商業管理個案比賽」	中學組優異隊伍	李曉晴 5A、許培龍 5A 宋格言 5C、黃浩鋒 5C
	中學校際《一帶一路 與我何干》綜合能力比賽	通識範疇答題傑出獎	朱　懿 5C、蔡范霖 5C、葉　韻 5C
	香港童軍總會 2016 年度童軍賽船大會	童軍標準艇速度錦標賽 800 米冠軍	徐敬睎 2A、梁頌平 3A、戴文俊 3B、陳謙泰 3B、黃世國 4A、陳慶科 4C、羅浩心 4D、林瀚智 6C
		童軍標準艇技巧錦標賽冠軍及童軍標準艇速度錦標賽 800 米亞軍	鄧家寶 2B、林俊彥 2D、房嘉禧 3A、吳澤權 3D、謝日稀 4A、羅偉強 6B
		童軍標準艇技巧錦標賽亞軍	文駿熙 2A、周家樂 2A、馮紀安 3A、譚仲軒 3A、吳柏浩 3C、何子賢 4B、黃晉彪 4C、呂珠樂 4D
		小艇搖櫓比賽亞軍	林瀚智 6C
		小艇搖櫓比賽季軍	黃晉彪 4C
	童軍優異旅團獎勵計劃 2016	童軍優異旅團	
	童軍 105 週年紀念大露營分營比賽——綠色設施比賽	冠軍	林俊彥 2D、譚仲軒 3A、馮浩然 3A、戴文俊 3B、吳澤權 3D
	香港中學生微電影創作比賽	亞軍	周家樂 2A、張衍信 2A、徐敬睎 2A、何志堅 2A、何曜鋒 2A、李柏誼 2A、余雅德 2A、林俊彥 2D、黃子虞 3A
	中環及灣仔繞道和東區走廊連接路 CWB 遙控車大賽	亞軍	黃世國 4A、黃凰楣 4A、李煒潼 4C
		最佳遙控車設計	余雅德 2A、張昊 2A、鍾卓謙 2A、黃興洋 2A
	職業訓練局應用學習課程——My Style 時裝及形象設計表演 2016	創意設計季軍	黃小燕 6D



海童軍於童軍賽船大會獲多個項目首三名



「教藝兩全 : 師生視藝展」獲師生互動創作優秀獎

引以為榮

學生成就 2017 - 2018

類別	比賽名稱	獎項詳情	得獎學生
獎學金	東華三院香港中學文憑考試成績優異獎		吳祉建 6A
	東華三院傑出學生獎		黃凰楣 5A
	東華三院傑出學生獎 (課外活動)		羅浩心 5D
	東華三院體藝精英學生支援計劃		張健朗 1B、蘇曉齊 3D、杜雋泓 4A、 呂珠樂 5D、Singh Rohinjot 6C
	東華三院李潤田紀念中學林美玲紀念獎學金		歐陽穎儀 4A、張淑嫻 5C
	東華三院李潤田紀念中學陳書賢獎學金		劉愷霖 4C、梁晉軒 4C
	東華三院李潤田紀念中學傑出運動領袖獎學金		李翠萍 5B、呂珠樂 5D
	東華三院李潤田紀念中學校友會 陳燕妍老師紀念獎學金	中一級第一名	王曉琳 1A
		中一級第二名	陳浩霖 1B
		中一級第三名	談鐘澤 1A
		中二級第一名	陳欣宜 2A
		中二級第二名	葉家欣 2B
		中二級第三名	方顥臻 2B
		中三級第一名	文駿熙 3A
		中三級第二名	葉天佑 3A
		中三級第三名	何曜鋒 3A
		中四級第一名	戴文俊 4C
		中四級第二名	古子正 4D
		中四級第三名	陳文浩 4D
		中五級第一名	黃凰楣 5A
		中五級第二名	許正傑 5A
		中五級第三名	梁凱晴 5B
		中六級第一名	吳祉建 6A
		中六級第二名	程思蔚 6A
		中六級第三名	黃浩鋒 6C
	東華三院李潤田紀念中學校友會 胡國星校長全人教育獎學金	初中組第一名	李柏誼 3A
		初中組第二名	周家樂 3A
		高中組第一名	陳煜龍 5A
		高中組第二名	戴文俊 4C
		高中組第三名	余兒鴻 5A
	東華三院李潤田紀念中學家長教師會獎學金		洪菘倫 6A、吳祉建 6A、許培龍 6A、 程思蔚 6A、李家佩 6C、宋恪言 6C
	金紫荊女企業家協會贊助者冠名獎學金		李曉晴 6A
	尤德爵士紀念基金高中學生獎		劉愷霖 4C、李曉晴 6A
	2017 年香港島傑出學生選舉	傑出學生獎初中組	葉天佑 3A
		傑出學生獎高中組	洪映雪 6C



東華三院獎學金
得獎者：(左) 吳祉建、(右一) 羅浩心、(右二) 黃凰楣



金紫荊女企業家協會贊助者冠名獎學金
得獎者：李曉晴

學生成就 2017 - 2018

類別	比賽名稱	獎項詳情	得獎學生
獎學金	2017 灣仔區傑出青年選舉 (學生組)		吳祉建 6A
	2017 年廠商會獎學金		劉愷霖 4C、黃凰楣 5A
	羅氏慈善基金應用學習課程獎學金		蔡嘉穎 6C (幼兒教育) 尹栢熙 6C (航空學) Rohinjot Singh 6C (款待實務中文)
	羅氏慈善基金應用學習課程特別嘉許獎		蔡嘉穎 6C
	扶貧委員會明日之星上游獎學金		梁凱晴 5B、李曉晴 6A
	香港會計師公會獎學金 2017-18	中學組獎學金	陳兆基 5C
	青苗學界進步獎		冼子洋 1A、王德圳 1B、孫啟原 1C、陳思浩 1D、陳卡霖 2A、劉書婕 2B、甘凱瀅 2C、傅明浩 2D、葉天佑 3A、蔡雅君 3B、陳　皓 4B、楊照援 4C、古子正 4D
	青苗學界進步獎獎學金 (嘉許)		洪卓鋒 4A
學校朗誦節	第六十九屆香港學校朗誦節	中文　個人 / 二人項目 朗誦：優良 15 名；良好 6 名 集誦項目 中一至中二男女粵語詩詞集誦獲亞軍	
		中學一、二年級粵語二人朗誦冠軍	林煒晴 2A、葉家欣 2B
		中學一、二年級粵語二人朗誦季軍	李　鏗 2B、方顥臻 2B
		中學三、四年級粵語二人朗誦季軍	莊雅淇 4A、白文康 4C
		英文　個人 / 三人演講項目 朗誦：優良 77 名；良好 29 名 集誦項目 2 隊同學參加中二男女英語詩詞集誦，1 隊獲亞軍；1 隊獲優良成績	
		中三至中四英語公開演講冠軍	廖宇騫 4B
		中三至中四英語公開演講亞軍	黃子虞 4A
		中三至中四英語公開演講季軍	歐陽穎儀 4A
		中一男子英語詞詩獨誦季軍	張閱生 1A
兩文三語	教育局 "Speak Out - Act Up!" Improvised Drama Competition	Speak Out Star Award - Best Use of English	張淑嫻 5C
	Harvard Book Prize Award	入選最後十強	黃凰楣 5A
	東華三院聯校 Scrabble 英文砌字比賽	初級組冠軍	張衍信 3A、王子琳 3A
		高級組亞軍	劉愷霖 4C、李瀚文 4D
		初級組季軍	梁焯邦 2A、Sarao Singh Amarbir 2A
	第四屆香港中學生文藝散文即席揮毫大賽 2018	初中組優異	蔡耀峰 1A
		高中組優異	蘇鎵濠 5A
	全港中小學普通話演講比賽 2018 (初賽)	初中組 — 優異	蔡耀峰 1A
		高中組 — 優異	蔡淇婷 4B、何雨桐 4C



東華三院聯校 Scrabble 英文砌字比賽初級組冠軍
(左) 張衍信、(右) 王子琳



第六十九屆香港學校朗誦節中學一、二年級粵語二人朗誦冠軍
(左) 林煒晴、(右) 葉家欣

引以為榮

學生成就 2017 - 2018

類別	比賽名稱	獎項詳情	得獎學生
STEM	WRO 國際奧林匹克機械人競賽香港區選拔賽	常規賽高中組冠軍	黃世國 5A、張健龍 5C、馬柏明 5C
		常規賽初中組亞軍	曾鍼傑 3B、許曉婷 3B、張　昊 3B
	全港中小學 MR STEMer (Micro:bit) 編程大賽	極速解難賽中學組 (進階) 一等獎	張衍信 3A、鍾卓謙 3A、鄧智謙 3A、梁展睿 3B、曾鍼傑 3B、張　昊 3B
	東華三院「慶祝祖國改革開放四十周年暨閔港兩地學生科技挑戰營」	一等獎	張　昊 3B、李詩彤 3B、楊欣玲 3B
		三等獎	尹曉逸 3B、戴文俊 4C、房嘉禧 4D、李詠芯 3B、凌羽恩 3B、梁展睿 3B、曾鍼傑 3B
	香港真光中學數學邀請賽	個人表現優異	陳愷恩 4C
	香港青少年數學精英選拔賽	三等獎	葉天佑 3A
	香港生物學素養競賽 2017/2018	二級榮譽	蘇鎵濠 5A
		三級榮譽	吳祉建 6A
	香港理工大學高中數理比賽——生物科	優等獎	蘇鎵濠 5A、吳祉建 6A
體育	屈臣氏集團香港學生運動員獎		李華 6A
	中學校際田徑比賽	男子甲組鐵餅冠軍	李華 6A
		男子乙組鐵餅冠軍	何曜鋒 3A
		男子甲組鉛球亞軍	李華 6A
		男子甲組跳遠亞軍	方焯希 5B
		男子丙組跳高亞軍	林灝然 2D
		男子丙組跳遠季軍	黎樂天 2B
		女子甲組鐵餅季軍	洪嘉怡 4A
		男子丙組團體季軍	
		男子團體總殿軍	
	中學校際游泳比賽	男子丙組 50 米胸泳冠軍	張健朗 1B
		男子乙組 4 × 50 米自由泳接力季軍	李柏誼 3A、鍾伊祺 3A、陳為名 3B、陳謙泰 4B
	中學校際乒乓球比賽	男子甲組團體殿軍	蘇梓璟 4C、潘嘉寶 5A 張浚銨 6C
	The 16th Intercontinental Taekwondo Championships	男子搏擊初級組 (68 公斤組別) 銀牌	杜雋泓 4A
	香港獨木舟總會獨木舟水球公開賽 2017	初級組亞軍	文駿熙 3A、徐敬睎 3A
	東華三院聯校運動會	男子甲組 100 米及 200 米季軍	呂珠樂 5D
		男子乙組鐵餅季軍	何曜峰 3A
	東華三院聯校室內五人足球比賽	碟賽殿軍	許兆鈞 2C、陳家樑 2D、萬培暉 4C、許進軒 4D、溫竣皓 5A、方焯希 5B、成家德 5C、羅浩心 5D、盧成澧 5D、Singh Rohinjot 6C、梁元賓 6D
	中國婦女會中學友校接力邀請賽	冠軍	毛瑋先 5A、方焯希 5B 、呂珠樂 5D、凌俊希 6B
	顯理中學陸運會友校接力邀請賽	男子組接力亞軍	蔡劍堯 4B、毛瑋先 5A、方焯希 5B、呂珠樂 5D



全港中小學 MR STEMer (Microbit) 編程大賽一等獎



WRO 國際奧林匹克機械人競賽香港區拔賽 常規賽高中組冠軍

學生成就 2017 - 2018

類別	比賽名稱	獎項詳情	得獎學生
戲劇	香港學校戲劇節	傑出演員獎	吳家威 1B、張起磊 5A
		傑出導演獎	甄澤峰 5D
		評判推介演出獎	張閱生 1A、梁珈翹 1A、譚柏曦 1A、吳家威 1B、王德圳 1B、許瀅纓 1C、李紫媛 1C、楊子瑩 1C、鄭 慧 1D、鍾羲諾 1D、王正雄 1D、黃俊昊 1D、張婕晞 3A、謝希宜 3A、王子琳 3A、尤雅怡 3A、謝蔚藍 3B、徐晉禧 3C、蘇曉齊 3D、杜雋泓 4A、陳 皓 4B、陳兆燁 4C、周明曜 4D、鍾迪堃 4D、黃祉晴 5A、張起磊 5A、賀嘉瑤 5B、林欣瑩 5C
		傑出合作獎	
		傑出舞台效果獎	
舞蹈	第五十四屆學校舞蹈節	中國舞組甲等獎	鍾婉儀 1B、魏恩娜 1C、林煒晴 2A、
	《鳳凰盃》中國風舞蹈比賽	青少年群舞組金獎	莊樂兒 2B、陳虹瑩 2B、劉書婕 2B、
	第十屆香江盃國際藝術節	青少年群舞組榮譽金盃	甘凱瀅 2C、周殷彤 3A、蔣 睿 3A、
	第十一屆灣仔區舞蹈比賽	亞軍	高梓君 3A、羅靜怡 3C、張鑫怡 5A、董宛儀 5A、尚 可 5A
	《舞林萌主》「海峽兩岸暨港澳地區」兒童、青少年舞蹈精英秀場 香港賽區	季軍	
	《舞林萌主》「海峽兩岸暨港澳地區」兒童、青少年舞蹈精英秀場總決賽	季軍	
美術	協青社 YO 文化人物插圖設計比賽	冠軍	潘梓鋒 5C
	香港教育大學 創夢校園 • 創新學校設計比賽	最佳未來學校獎	許曉婷 3B、凌羽恩 3B、曾鋮傑 3B、李詠芯 3B、張昊 3B
	香港會議展覽中心 「食唔晒好鬼嘥」海報設計比賽	初中組優異獎 網上最喜愛作品設計大獎	黃佳垚 2B
音樂	第七十屆香港學校音樂節	個人項目： 優良 1 名；良好 2 名 合唱項目： 中學女聲合唱外語歌曲組 - 第二組別 (十四歲或以下) 良好	
		中音薩克斯管獨奏項目 (中學高級組) 冠軍	蘇曉齊 3D
	2018 香港青少年音樂大賽	管樂組 (少年初級組) 第一名	蘇曉齊 3D



香港學校戲劇節
評判推介演出獎



第十屆香江盃國際藝術節
青少年群舞組榮譽金盃

引以為榮

學生成就 2017 - 2018

類別	比賽名稱	獎項詳情	得獎學生
社會服務 公民教育	義工服務嘉許計劃	30 名同學獲「嘉許金狀」 23 名同學獲「嘉許銀狀」 15 名同學獲「嘉許銅狀」	
	聯合國兒童基金青年使者計劃	聯合國兒童基金青年使者	黃凰楣 5A
	廉政公署「高中 iTeen 領袖計劃」	金獎獎狀	姜芷蕎 4A、王梓瑜 4A、黃子虞 4A、林家銘 4A、李欣欣 4A、譚輝豪 4A、洪嘉怡 4A、戴卓穎 4A
	市區重建局及東華三院「終極實力大比拼」青年領袖計劃	傑出青年領袖獎	羅浩心 5D
		身展社區推廣比賽網友最 LIKE 大獎	
		最受歡迎攤位獎	
	2017-18 年度校園齊惜福計劃	惜福學校銀獎	
	新界校長會及教育局「今日公益、明日領袖」社會服務計劃	表現優異証書	盧彥丹 4B、胡文軒 4B、戴文傑 4C、柯穎霖 4C、黃雅兒 4D、嚴潔貽 5A、羅穎筠 5A、黃凰楣 5A
	屋宇署 30 秒創意廣告比賽	最佳樓宇安全宣傳短片	王梓瑜 4A、林家銘 4A、黃子虞 4A、葉凱泓 4B、黃柏熹 4D、潘子聰 4D
其他	東華三院歷史問答比賽決賽	亞軍	何雨桐 4C、葉翠盈 4C、梁晞諾 4C、洪唯凱 4C、房嘉禧 4D
	童軍優異旅團獎勵計劃 2017	童軍優異旅團	
	香港童軍總會童軍支部最高榮譽總領袖獎章		何子賢 5B、伍文亮 5D
	2018 年全港童軍步操比賽及制服團體步操邀請賽	制服團體步操邀請賽中，同學代表香港童軍總會參賽，獲團體冠軍	何子賢 5B
	第三屆港島童軍獨木舟水球制服團體邀請賽	港島地域公開組冠軍	葉劍生 3D、羅浩心 5D
	香港童軍總會 2017 年度童軍賽船大會	童軍標準艇速度錦標賽冠軍及童軍標準艇技巧錦標賽冠軍	鍾晉熙 2D、文駿熙 3A、布啓智 3A、林俊彥 3D、馮浩然 4A、戴文俊 4C、房嘉禧 4D
		小艇搖櫓比賽冠軍	羅浩心 5D
		童軍標準艇速度錦標賽亞軍及童軍標準艇技巧錦標賽季軍	李柏羲 2A、黎天樂 2B、林學文 2D、傅明浩 2D、周家樂 3A、張　昊 3B、陳謙泰 4B、李灝然 4B
		童軍標準艇速度錦標賽季軍	葉劍生 3D、吳澤權 4B、李灝然 4B、譚仲軒 4D、羅浩心 5D、伍文亮 5D



本校海童軍於童軍賽船大會囊括多項比賽首三名



「終極實力大比拼」青年領袖計劃獲多項大獎

學生成就 2018 - 2019

類別	比賽名稱	獎項詳情	得獎學生
獎學金	東華三院李兆忠紀念獎學金		李曉晴 (2017-18 中六畢業生)
	東華三院王氏港建國際（集團）有限公司獎學金		吳祉建 (2017-18 中六畢業生)
	東華三院傑出學生獎		劉子筠 4C
	東華三院傑出學生獎 (課外活動)		曾鈦傑 4B
	東華三院謝婉雯醫生紀念獎學金		黃世國 6A
	東華三院陳耀莊獎學金		蘇曉齊 4D (音樂)、黃凰楣 6A (科技)、呂珠樂 6D (體育)
	Chu Wing Ting Memorial Scholarship, Cheng Chek Chee Scholarship and Union Bank Scholarship		蔡耀峰 2A、梁焯邦 3A、謝希宜 4B
	東華三院黃乾亨基金獎學金		葉韻 (2017-18 中六畢業生)
	東華三院體藝精英學生支援計劃		蕭皓文 1C、蔡堯汶 2B、張健朗 2C、黃佳垚 3A、周殷彤 4B、何曜鋒 4B、蘇曉齊 4D、杜雋泓 5A、溫竣皓 6A、潘梓鋒 6C、呂珠樂 6D
	東華三院李潤田紀念中學三十周年校慶獎學金	初中組第一名	蔡耀峰 2A
		初中組第二名	覃怡馨 1A
		初中組第三名	王曉琳 2A
		高中組第一名	劉子筠 4C
		高中組第二名	何曜鋒 4B
		高中組第三名	許雅茵 4A
	東華三院李潤田紀念中學林美玲紀念獎學金		許雅茵 4A、王子琳 4C、劉愷霖 5C
	東華三院李潤田紀念中學陳書賢獎學金		許雅茵 4A、莫鈞筌 4A
	東華三院李潤田紀念中學傑出運動領袖獎學金		張婕晞 4A、萬培輝 5C
	東華三院李潤田紀念中學校友會陳燕妍老師紀念獎學金	中一級第一名	梁曉琳 1C
		中一級第二名	梁皓博 1C
		中一級第三名	陳依汶 1C
		中二級第一名	王曉琳 2A
		中二級第二名	蔡耀峰 2A
		中二級第三名	譚賀禧 2A
		中三級第一名	傅詩雯 3B
		中三級第二名	金 童 3A
		中三級第三名	黃佳垚 3A
		中四級第一名	葉天佑 4B
		中四級第二名	劉子筠 4C
		中四級第三名	何曜鋒 4B
		中五級第一名	葉翠盈 5C
		中五級第二名	陳文浩 5D
		中五級第三名	姜芷蕎 5A
		中六級第一名	潘梓鋒 6C
		中六級第二名	黃凰楣 6A
		中六級第三名	梁寶兒 6A



2018 灣仔區傑出青年選舉 (學生組) 得主 (右) 陳煜龍、(左) 張起磊



東華三院王氏港建國際（集團）有限公司獎學金得獎者吳祉建同學

學生成就 2018 - 2019

類別	比賽名稱	獎項詳情	得獎學生
獎學金	東華三院李潤田紀念中學校友會胡國星校長全人教育獎學金	初中組第一名	陳欣宜 3A
		初中組第二名	楊卓軒 2B
		初中組第三名	黃銘珠 3B
		初中組優異獎	楊子瑩 2B
		高中組第一名	文駿熙 4B
		高中組第二名	劉子筠 4C
		高中組第三名	梁寶兒 6A
		高中組優異獎	李瀚文 5D、何曜鋒 4B 、楊豐源 5D
	東華三院李潤田紀念中學家長教師會獎學金		蘇鎵濠 6A、王　睿 6A、許正傑 6A、梁嘉樂 6B、黃凰楣 6A、翁芷瑤 6A
	金紫荊女企業家協會未來領袖培訓計劃		張鑫怡 6A
	尤德爵士紀念基金高中學生獎		黃凰楣 6A、羅穎筠 6A
	2018 年香港島傑出學生選舉	傑出學生獎初中組	梁焯邦 3A
		傑出學生獎高中組	黃凰楣 6A
	2018 灣仔區傑出青年選舉 (學生組)		陳煜龍 6A、張起磊 6A
	扶貧委員會明日之星上游獎學金		洪詩雅 3A、梁焯邦 3A、陳煜龍 6A
	香港會計師公會獎學金 2018-19	中學組獎學金	梁晉軒 5C
	羅氏慈善基金應用學習獎學金		盧沛琳 6C、潘梓鋒 6C
	青苗學界進步獎		1A 梁皓程、1B 朱富駿、1C 鄭煒霖、1D 倫詩翰、2A 蔡靜瑩、2C 謝新壹、2B 陳理悅、2D 李紫媛、3A 汪欣毅、3B 王金鈺、3C 譚浩明、4A 梁展睿、4B 徐敬晞、4C 劉善行、4D 溫善彤、5A 歐景皓、5B 陳梓軒、5C 戴文俊、5D 伍冠衡
學校朗誦節	第七十屆香港學校朗誦節	中文朗誦： 個人 / 二人項目 優良 17 名；良好 7 名 集誦項目 中一及中二粵語男女詩詞集誦獲亞軍	
		中一及中二女子普通話散文獨誦亞軍	覃怡馨 1A
		英文朗誦： 個人 / 三人演講項目 優良 54 名；良好 47 名 集誦項目 中一及中二男女英語詞詩集誦獲優良成績	
		中二男子英語詞詩獨誦冠軍	冼子洋 2A
		中二男子英語散文獨誦季軍	冼子洋 2A
		中四女子英語詞詩獨誦季軍	謝蔚藍 4C



第二十一屆全港中小學普通話演講比賽
獲優異及良好獎



羅氏慈善基金應用學習
獎學金得主 (右) 盧沛琳、(左) 潘梓鋒

學生成就 2018 - 2019

類別	比賽名稱	獎項詳情	得獎學生
兩文三語	教育局 "Speak Out - Act Up!" Improvised Drama Competition	季軍	方健朗 1A、梁皓程 1A、文浩權 1A、歐陽穎儀 5A、梁宇軒 5D
	Harvard Book Prize		葉翠盈 5C、劉愷霖 5C、陳文浩 5D
	第二十一屆全港中小學普通話演講比賽	初中組 — 優異	蔡耀峰 2A
		初中組 — 良好	莊建汶 1C、李雅珣 2A、黃伊楠 2A
STEM	全港中小學 MR STEMer (Micro:bit) 編程大賽	奪旗賽 (中學組) 冠軍	陸家煒 2A、謝浩言 3D
		搶包山賽 (中學組) 亞軍	陸家煒 2A、謝浩言 3D
	香港生物學素養競賽 2018/2019	一級榮譽	蘇鎵濠 6A
	2019 亞洲國際數學奧林匹克公開賽晉級賽	銀獎	李雅珣 2A、黃伊楠 2A
		銅獎	蔡耀峰 2A
	香港真光中學數學邀請賽	個人表現優異	許雅茵 4A
	環保基金認識樹木多樣性計劃及樹木大使訓練工作坊	最佳創意設計活動	周婉婷 5B
	粵港澳大灣區數學競賽 2019	大灣賽區二等獎	覃怡馨 1A、李雅珣 2A
		大灣賽區三等獎	傅凱悅 1B、梁珈翹 2A、談鐘澤 2A
		全國總決賽二等獎	覃怡馨 1A、李雅珣 2A
		全國總決賽三等獎	傅凱悅 1B、梁珈翹 2A
	青年科技習作比賽	二等獎	潘霈希 2B
	第三十六屆香港數學競賽	優異獎	李雅珣 2A、梁珈翹 2A、顏訾桐 2D
		三等榮譽狀	陳銘 4C
體育	中學校際田徑比賽	鐵餅男子乙組冠軍	蔡堯汶 2B
		鐵餅男子丙組冠軍	區子軒 2C
		鐵餅男子甲組冠軍	何曜鋒 4B
		100 米男子甲組冠軍	呂珠樂 6D
		200 米男子甲組冠軍	呂珠樂 6D
		200 米男子丙組亞軍	張健朗 2C
		標槍男子甲組亞軍	羅浩心 6D
		4x100 米男子甲組亞軍	阮澤輝 5B、方焯希 5B、陳兆燁 5C、呂珠樂 6D
		男子甲組團體亞軍	
		男子總團體殿軍	
	屈臣氏集團香港學生運動員獎		何曜鋒 4B
	2019 年豪群聯盟 U 系青少年 S1 三人籃球比賽	香港站冠軍	王樂天 1D、陳嘉樂 2A、江智滔 2C、張健朗 2C
		總決賽廣州站季軍	
	2019 Jeonju Open International Taekwondo Championships	Pomace Contest 品勢比賽第 2 名	杜雋泓 5A
	顯理中學陸運會友校接力邀請賽	男子組冠軍	曾澤煦 3B、鄭宇杰 3C、方焯希 5B、呂珠樂 6D
		女子組季軍	植松明香 1B、黃芷晴 1B、羅穎筠 6A、葉凱韻 6A
	香港仔工業學校周年水運會友校接力邀請賽	亞軍	陳為名 4D、李柏誼 4D、黃子虞 5A、伍冠衡 5D
	香港中國婦女會中學陸運會接力邀請賽	亞軍	阮澤輝 5B、方焯希 5B、梁永暉 5C、呂珠樂 6D



中學校際田徑比賽本校獲多個項目首三名



豪群聯盟 U 系青少年 S1 三人籃球比賽香港站冠軍

引以為榮

學生成就 2018 - 2019

類別	比賽名稱	獎項詳情	得獎學生
戲劇	香港學校戲劇節	傑出整體演出獎	方健朗 1A、田景元 1A、葉嘉　1B、麥嘉慧 1B、謝沛權 1C、陳依汶 1C、陳浩揚 1B、許瀅纓 2C、楊子瑩 2B、吳家威 2B、蔡鎬汶 2B、鍾羲諾 2D、曾御權 2B、王正雄 2D、甘凱瀅 3C、張婕晞 4A、尤雅怡 4A、謝希宜 4B、謝蔚藍 4C、蘇曉齊 4D、杜雋泓 5A、阮澤輝 5B、陳兆燁 5C、周明曜 5D、鍾迪堃 5D
		傑出合作獎	
		傑出舞台效果獎	
		傑出演員獎	吳家威 2B、謝蔚藍 4C、蘇曉齊 4D、阮澤輝 5B、陳兆燁 5C、周明曜 5D、
		傑出導演獎	陳兆燁 5C
舞蹈	第五十五屆學校舞蹈節	中國舞組甲等獎	陳邇晴 1D、朱穎彤 1B、湯芷瑩 1B、嚴文慧 1B、雷淑洁 1C、李亦晞 1C、蕭皓文 1C、姚雍妍 1D、鍾婉儀 2B、魏恩娜 2B、陳虹瑩 3B、劉書婕 3B、莊樂兒 3B、周殷彤 4B
	第十二屆香港青少年及幼兒藝術節	亞軍	
	第三十二屆葵青區舞蹈比賽	亞軍	
	第四十七屆全港公開舞蹈比賽	亞軍	
美術	葛量洪視覺藝術獎學金		黃佳垚 3A
	世界兒童繪畫大獎賽 2019	少年組冠軍	黃佳垚 3A
	兒童心臟基金會愛心利是封設計比賽	高級組亞軍	黃佳垚 3A
	中環半山扶手電梯「連繫・社區・文化」繪畫比賽	公開組優異獎	黃佳垚 3A
	My Australian Christmas Card Competition 2018	優異獎	黃佳垚 3A
	2019 香港花卉展覽——賽馬會學童繪畫比賽	初中組嘉許獎	莊欣瑜 1C
		初中組優異獎	黃佳垚 3A
	2019 年新春兒童繪畫比賽	高級組優異獎	莊欣瑜 1C
音樂	第七十屆香港學校音樂節	個人項目 優良 3 名；良好 1 名	
	2019 香港青少年音樂大賽 (管樂組)	少年高級組第二名	蘇曉齊 4D



Jeonju Open International Taekwondo Championships
得主杜雋泓同學



世界兒童繪畫大獎賽少年組
冠軍黃佳垚同學



第五十五屆學校舞蹈節中國舞組
甲等獎

學生成就 2018 - 2019

類別	比賽名稱	獎項詳情	得獎學生
社會服務 公民教育	義工服務嘉許計劃	24 名同學獲「嘉許金狀」 76 名同學獲「嘉許銀狀」 109 名同學獲「嘉許銅狀」	
	2018-19 年度校園齊惜福計劃	惜福學校金獎	
	廉政公署「高中 iTeen 領袖計劃」	學校夥伴大獎	梁展睿 4A、何美妮 4B、凌羽恩 4B、麥嘉俊 4B、陳為名 4D、林楷峰 4D
		金獎獎狀	
	賽馬會香港聯合國教科文組織協會「世界公民教育」計劃 2018-19	優異金獎	林曉薇 4A、田麗雲 4A、宋伽樺 4A、張婕晞 4A、周家樂 4A、周殷彤 4B、凌羽恩 4B、李俊忻 4B、麥潤添 4B、文駿熙 4B、黃興洋 4B、葉天佑 4B、李詠芯 4B、羅詩艷 4C、謝蔚藍 4C、吳雅霜 4C、葉婉瑩 4C、林毓賢 4C、張衍信 4D、郭志健 4D
	新界校長會及教育局「今日公益、明日領袖」社會服務計劃	社會服務觸覺獎	文駿熙 4B、李詠芯 4B、凌羽恩 4B、何美妮 4B、何忠謙 4A、楊楚照 4C
		社會服務關注環保獎	
其他	市區重建局 x 東華三院青年領袖計劃	傑出青年領袖獎	梁晞諾 5C
	香港會計師公會會計及商業個案比賽 2018-19	中學組良好隊伍	王梓瑜 5A、葉凱泓 5B、梁晉軒 5C、黃靖詠 5C、鄭郁霈 5D
	童軍優異旅團獎勵計劃 2018	童軍優異旅團	
	教育局及消防處「多元智能躍進計劃」	最佳學員	楊卓軒 2B
		最佳進步學員	許瀅纓 2C、柯森燁 3D
	萬鈞盃中學微電影精英賽 2019	傑出表現	張天宥 3A、顧博洋 3A、李逸駿 3A、Sarao Singh Amarbir 3A
	大灣區知識爭霸戰香港中學賽	大灣區知識 MVP	陳清源 5B、林世祺 5D、梁宇軒 5D



「世界公民教育計劃」優異金獎



「校園齊惜福計劃」惜福學校金獎



廉政公署「高中 iTeen 領袖計劃」
獲金獎獎狀及學校夥伴大獎



「今日公益、明日領袖」計劃
獲社會服務觸覺獎及社會服務關注環保獎

引以為榮

學生成就 2019 - 2020

類別	比賽名稱	獎項詳情	得獎學生
獎學金	東華三院謝婉雯醫生紀念獎學金		劉愷霖 6C
	東華三院黃乾亨基金獎學金		余兒鴻 (2018-19 畢業生)
	東華三院傑出學生獎 (第一名)		文駿熙 5B
	東華三院傑出學生獎 (課外活動)		何曜鋒 5B
	東華三院李潤田紀念中學三十周年校慶獎學金	初中組 (第一名)	楊卓軒 3B
		初中組 (第二名)	譚賀禧 3A
		初中組 (第三名)	洪坤龍 1B
		高中組 (第一名)	文駿熙 5B
		高中組 (第二名)	何曜鋒 5B
		高中組 (第三名)	葉天佑 5B
	「東華三院體藝精英學生支援及獎勵計劃」		章一諾 1A、梁彤禧 1C、蔡堯汶 3B、張健朗 3D、黃佳垚 4C、何曜鋒 5B
	東華三院李潤田紀念中學林美玲紀念獎學金		顧博洋 4C、許雅茵 5A
	東華三院李潤田紀念中學陳書賢獎學金		金　童 4C、洪詩雅 4C
	東華三院李潤田紀念中學傑出運動領袖獎學金		鄭宇杰 4D、周殷彤 5B
	東華三院李潤田紀念中學校友會陳燕妍老師紀念獎學金	中一級第一名	洪坤龍 1B
		中一級第二名	梁彤禧 1B
		中一級第三名	劉顯祖 1B
		中二級第一名	梁曉琳 2B
		中二級第二名	陳依汶 2C
		中二級第三名	梁家穎 2A
		中三級第一名	徐子富 3A
		中三級第二名	蔡耀峰 3A
		中三級第三名	譚賀禧 3A
		中四級第一名	傅珉健 4C
		中四級第二名	莊樂兒 4C
		中四級第三名	戴　朋 4B
		中五級第一名	葉天佑 5B
		中五級第二名	劉祖健 5A
		中五級第三名	周殷彤 5B
		中六級第一名	陳文浩 6D
		中六級第二名	馮浩然 6A
		中六級第三名	楊豐源 6D
	東華三院李潤田紀念中學家長教師會獎學金		余　昊 6B、葉凱泓 6B、劉愷霖 6C、梁晉軒 6C、蘇梓璟 6C、鄭郁霈 6D
	Chu Wing Ting Memorial Scholarship, Cheng Chek Chee Scholarship 及 Union Bank Scholarship		梁家穎 2A、蔡耀峰 3A、金童 4C
	羅氏慈善基金頒發應用學習課程獎學金		吳澤權 6B、李其融 6D
	羅氏慈善基金頒發應用學習課程特別嘉許		李其融 6D
	2019 香港島傑出學生選舉	傑出學生獎初中組	蔡耀峰 3A
		傑出學生獎高中組	劉子筠 5C



香港島傑出學生選舉
得主初中組 蔡耀峰 (右)、劉子筠 (左)



東華三院傑出學生獎暨
香港中學文憑考試優異成績優異獎頒獎禮



東華三院黃乾亨基金獎學金
得主余兒鴻同學

學生成就 2019 - 2020

類別	比賽名稱	獎項詳情	得獎學生
獎學金	尤德爵士紀念基金高中學生獎		劉愷霖 6C、李瀚文 6D
	扶貧委員會明日之星上游獎學金		譚賀禧 3A、何美妮 5B
	2020 CareER 獎學金計劃 (高中組) 獎學金		謝希宜 5B
	青苗學界進步獎		Quito Divine Espara 1A、伍曉琛 1B、鄧芷晴 1C、吳雅靜 1D、黎楚彬 2B、倫詩翰 2C、湯韶章 2D、廖曼凌 3A、謝新壹 3B、楊埝埼 3C、周尚言 3D、鍾家樂 4A、傅詩雯 4B、黃佳垚 4C、陳卡霖 4D、蔡沛儿 5A、方焯希 5B、呂宇韻 5C、方游歡 5D
	香港會計師公會獎學金 2019-20		龔梓嬴 5C
學校朗誦節	第七十一屆香港學校朗誦節	中文朗誦： 個人 / 二人項目 優良 11 名；良好 4 名 集誦項目 中一及中二粵語男女詩詞集誦獲優良 英文朗誦： 個人 / 三人演講項目 優良 57 名；良好 5 名	
		中三男子英語詞詩獨誦季軍	劉昊鑫 3B
		中四女子英語詩詞獨誦季軍	黃銘珠 4C
兩文三語	Harvard Book Prize Winner		謝希宜 5B、周殷彤 5B、何曜鋒 5B
	TWGHs Good People, Good Deeds: English Writing Competition 2019	Bronze Prize	方健朗 2A
STEM	香港生物學素養競賽	二級榮譽	梁焯邦 4C
		良好	陳可盈 4C
體育	東華三院中學聯校運動會	男子乙組鐵餅冠軍	蔡堯汶 3B
		男子乙組跳高冠軍	林灝然 4D
		男子乙組鉛球亞軍	蔡堯汶 3B
		男子甲組跳遠亞軍	方焯希 5B
		男子丙組 400 米亞軍	王樂天 2D
		男子乙組 4x100 米接力季軍	張健朗 3D、曾澤熙 4C、鄭宇杰 4D、王傑森 4D
	中學校際游泳比賽	女子丙組 50 米蝶式冠軍	章一諾 1A
		男子乙組 50 米蛙式殿軍	張健朗 3D
	香港仔工業中學聯校接力賽	4 x 50 米接力邀請賽冠軍	陳謙泰 5A、陳為名 5D、李柏誼 5D、黃子虞 6A
	屈臣氏集團香港學生運動員獎		蔡堯汶 3B
美術	「我的海洋 2050」校際水樽設計比賽	季軍	梁彤禧 1B
	香港動漫海濱樂園漫畫寫生大賽 (中學組)	優異獎	梁彤禧 1B
社會服務 公民教育	義工服務嘉許計劃	27 名同學獲「嘉許金狀」 58 名同學獲「嘉許銀狀」 113 名同學獲「嘉許銅狀」	
	東華三院義工服務時數嘉許	最高服務時數單位獎亞軍 (東華三院教育科 - 中學組)	
		最高義工服務時數義工獎季軍	林婉靖 (17-18 畢業生)
	TEENS 健腔獎勵計劃 2017-19	傑出健腔先鋒	房嘉禧 6D
其他	第五屆港島童軍獨木舟水球制服團體邀請賽	團體第二名	周家樂 5A、文駿熙 5B、譚仲軒 5D
	童軍優異旅團獎勵計劃 2019	童軍優異旅團	
	教育局及消防處「多元智能躍進計劃」	最佳學員	陳浩霖 3B
		最佳進步學員	梁皓程 2A、黃芷晴 2B
	教育局及消防處「多元智能躍進計劃」短片製作比賽	季軍	